Organização:

Faculdade de Direito da Univrsidade NOVA de Lisboa
Faculdade de Medicina da Universidade do Porto
International Network UNESCO Chair in Bioethics
ABIO - Associação para o Estudo do Biodireito
Associação Portuguesa de Bioética
CEDIS

Presidente:
Rui Nunes

Presidente Executiva:
Helena Melo

Presidente da Comissão Organizadora:
Guilhermina Rego

Comissão Organizadora:
Francisca Rêgo
Ivone Duarte
Miguel Ricou
Natália Olivia Teles
Sofia Santos
Tiago Cartaxo

Contactos:

Associação Portuguesa de Bioética
Alameda Prof. Hernâni Monteiro / 4200-319 Porto
Tel.: 220 426 840 / Fax: 225 513 697

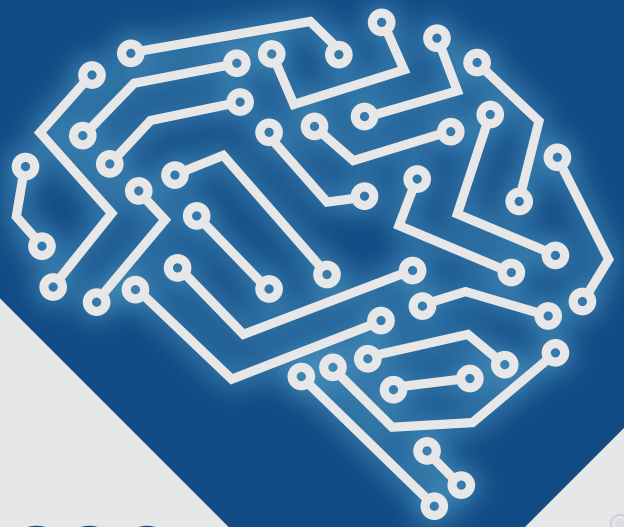

25 e 26
maio de 2018

15º congresso nacional de bioética

neuroética: da bioética ao biodireito

8º forum luso-brasileiro

exposição "**pontes para a vida**"
Isabel Saraiva

Faculdade de Direito da
Universidade NOVA de Lisboa
Campus de Campolide,
1099-032 Lisboa

Programa

25 de maio

09:30 – Sessão de abertura:
Rui Nunes – Head of the Research Dept. UNESCO Chair in Bioethics
Tereza Pizarro Beleza – Diretora da Faculdade de Direito da Nova Lisboa
Miguel Guimarães – Bastonário da Ordem dos Médicos
Carlos Vital – Presidente do Conselho Federal de Medicina – Brasil
Helena Pereira de Melo – Coordenadora da Associação para o Estudo do Biodireito
Guilhermina Rêgo – Associação Portuguesa de Bioética

Sessão presidida por Sua Excelência o Vice-Reitor da Universidade Nova de Lisboa, **Professor José Fragata**

10:30 – Apresentação da obra **"Bioética – Contextos e Perspetivas"** (Judite Sá e Rui Nunes)

11:00 – Pausa para Café

11:30 – Conferência de Abertura – Challenges for Bioethics and Biolaw in the New Millenium
Amnon Carmi – Chair of the UNESCO Chair in Bioethics
Moderador: **José João Abrantes**

12:30 – Debate

13:00 – Intervalo para Almoço

14:30 – Mesa Redonda – Perspetivas para a Neuroética
Moderador: **Ivone Duarte, Henrique Batista e Silva**
A Medicina no Século XXI – **José Fragata**
Mente e Pessoa – **Miguel Ricou**
Current Aspects of the Rights for Artificial Intelligence Debates – **Tyler L. Jaynes**
Antropologia da Morte e o Direito – **Armando Marques Guedes**
Ética Educação e Tecnologia – **Sergio Mendonça**
Comentadora: **Stela Barbas**

17:30 – Debate

26 de maio

09:00 – Comunicações Livres
Moderadora: **Ana Cristina Nogueira da Silva**

12:00 – Debate

12:30 – Encerramento Oficial do Congresso e Entrega do Prémio para o Melhor Poster*
José Gallo – Diretor do Conselho Federal de Medicina – Brasil
José Carlos Lopes Martins – Administrador José de Mello Saúde

14:30 – Conferência Satélite – 8º Fórum Luso-Brasileiro de Bioética

* Júri do Prémio para o Melhor Poster do 15 º Congresso Nacional de Bioética:
Natália Oliva Teles, **Stela Barbas**, **Francisca Rêgo**

Ficha de Inscrição: Congresso; Comunicações Livres e Poster

Nome _____

Morada _____

CP _____ Localidade _____ Telefone _____

Email _____

Instituição _____

Entrada livre mediante inscrição prévia para:
conferenciabioetica@gmail.com

☐ Desejo apresentar uma comunicação livre.

(Deve ser submetido um resumo de, no máximo, 300 palavras, até ao dia 1 de maio de 2018)

☐ Desejo apresentar um poster.

(Deve ser submetido um resumo de, no máximo, 300 palavras, até ao dia 1 de maio de 2018.
Os pósteres devem ter as seguintes medidas: 90x120cm)

Data limite para envio de inscrição de Comunicação Livre e/ou Poster:
1 de Maio de 2018